# ESTRUTURA ADMINISTRATIVA CONFORME ANEXO IV DA LEI MUNICIPAL Nº 1.567/2025

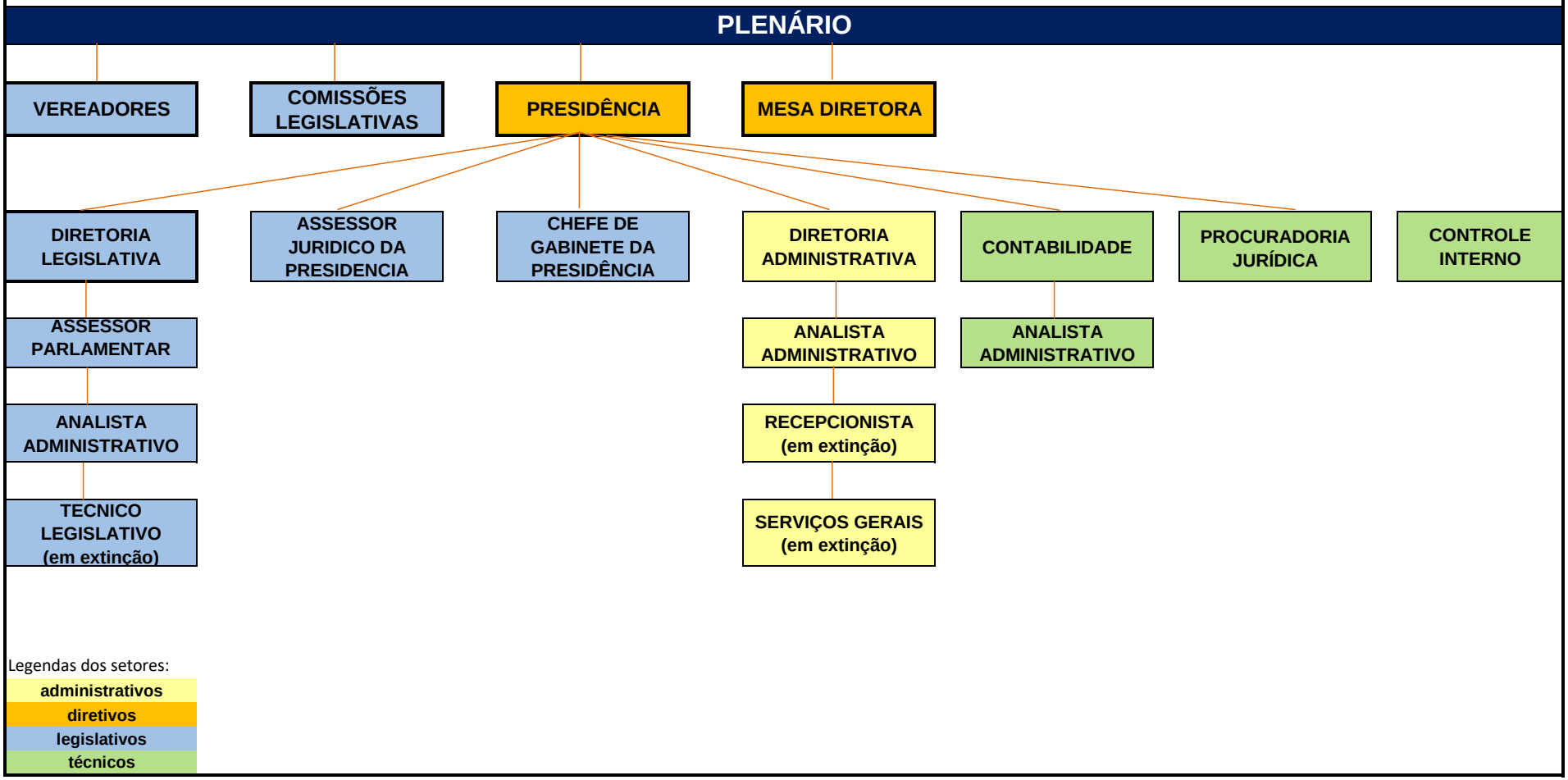


Legendas dos setores:

- administrativos
- diretivos
- legislativos
- técnicos